



# छत्तीसगढ़ गृह निर्माण मण्डल



श्री अनुराग सिंह देव  
माननीय अध्यक्ष  
छत्तीसगढ़ गृह निर्माण मण्डल

श्री ओ.पी. चौधरी  
माननीय मंत्री, छत्तीसगढ़ शासन  
आवास एवं पर्यावरण, वित्त, वाणिज्यिक कर,  
योजना आर्थिक एवं सांख्यिकी विभाग

## अटल विहार योजना

माड़ींग पीड़िंग (धेनू),  
जिला - मोहला मानपुर-अं. चौकी

रेग पंजीयन क्रमांक : PCGRERA090425001907



सबके घर की आस, सबके लिए आवास, छ.ग. गृह निर्माण मण्डल पर सबका विश्वास

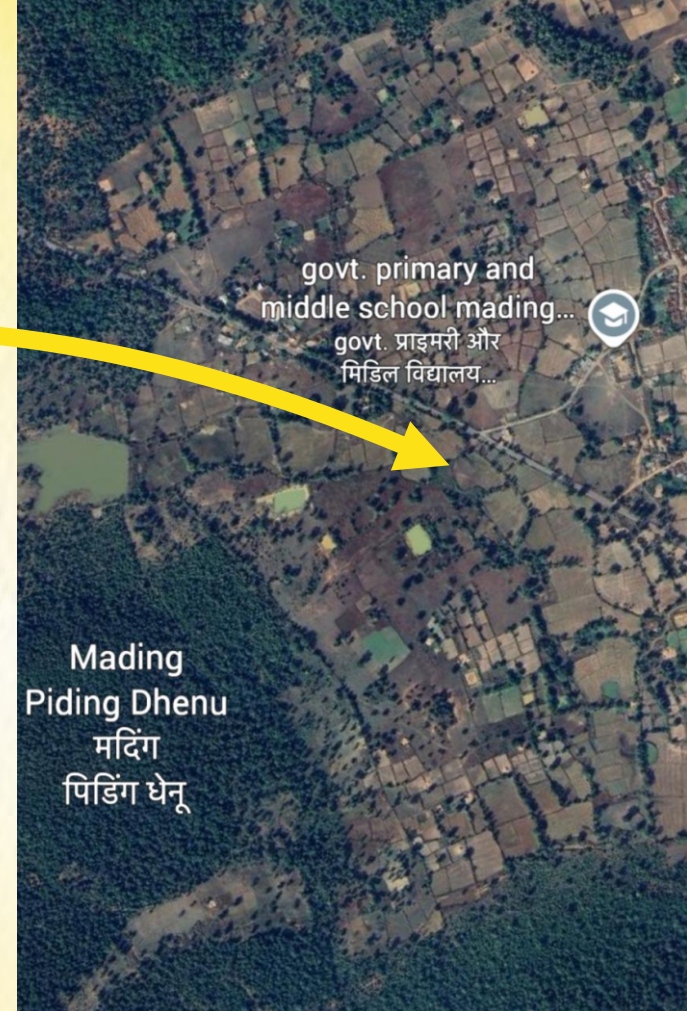

**माड़ींग पीडिंग (धेनू),  
जिला - मोहला मानपुर-अं. चौकी**



**छत्तीसगढ़ गृह निर्माण मण्डल**

**MIG HOUSES (एम. आई. जी. भवन)**

**MIG**



**छत्तीसगढ़ गृह निर्माण मण्डल**

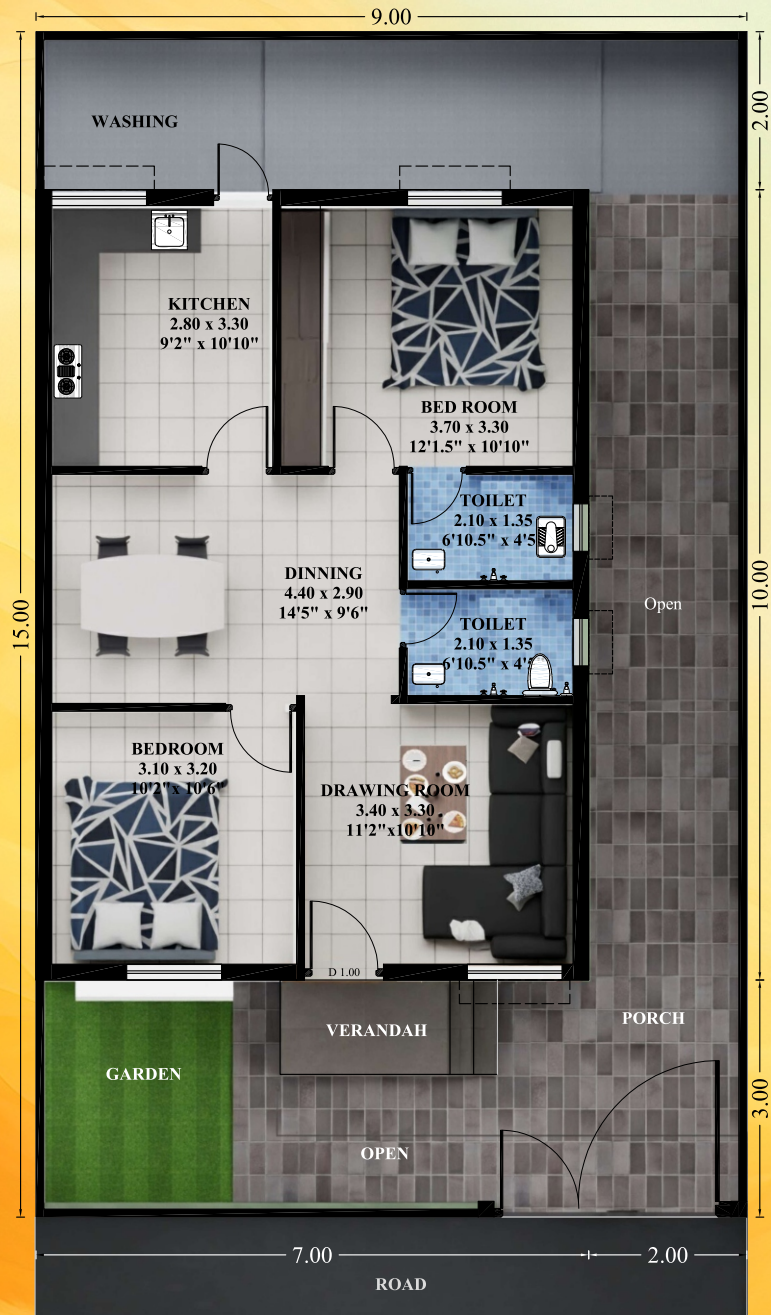

## एम. आई. जी. भवन MIG HOUSES

Plot Size -

**9.00 m x 15.00 m**

Plot Area -

**135.00 sqm. / 1452.60 sqft**

Built-up Area

**70.00 sqm. / 753.20 sqft**

Carpet Area

**58.34 sqm. / 618.48 sqft**

भवन का अनुमानित मूल्य

**रुपये 33.00 लाख**

पंजीयन राशि

भवन मूल्य का

10 प्रतिशत



**छत्तीसगढ़ गृह निर्माण मण्डल**

**LIG HOUSES (एल. आई. जी. भवन)**

**LIG**



**छत्तीसगढ़ गृह निर्माण मण्डल**



## एल. आई. जी. भवन LIG HOUSES

Plot Size -

7.50 m X 12.00 m

Plot Area -

90.00 sqm. / 968.40 sqft

Built-up Area

54.40 sqm. / 585.34 sqft

Carpet Area

39.11 sqm. / 420.93 sqft

भवन का अनुमानित मूल्य

रुपये 18.60 लाख

पंजीयन राशि

रुपये 50000/-



छत्तीसगढ़ गृह निर्माण मण्डल

**EWS HOUSES (ई. डब्ल्यू. एस. भवन)**

**EWS**



**छत्तीसगढ़ गृह निर्माण मण्डल**



## ई. डब्ल्यू. एस. भवन EWS HOUSES

Plot Size -

**5.50 m X 09.00 m**

Plot Area -

**49.50 sqm. / 532.62 sqft**

Built-up Area

**33.03 sqm. / 355.40 sqft**

Carpet Area

**25.12 sqm. / 270.34 sqft**

भवन का अनुमानित मूल्य

**रुपये 10.30 लाख**

पंजीयन राशि

**रुपये 25000/-**



**छत्तीसगढ़ गृह निर्माण मण्डल**

# Brief Specification

**ATAL VIHAR YOJNA**  
**AT MADING PIDING (DHENU)**  
**DISTT. M.M.AC (C.G.)**

सबके घर की आस, सबके लिए आवास, छ.ग. गृह निर्माण मण्डल पर सबका विश्वास

SN	PARTICULARS	MIG	LIG	EWS
01	Foundation & Structure	Rcc Frame Structure with M20 Grade Cement Concerete, Using Fly Ash Bricks	Rcc Frame Structure with M20 Grade Cement Concerete, Using Fly Ash Bricks	Rcc Frame Structure with M20 Grade Cement Concerete, Using Fly Ash Bricks
02	Steel	TMT FE 415 AND ABOVE	TMT FE 415 AND ABOVE	TMT FE 415 AND ABOVE
03	Flooring	Vitrified Tiles 600x600	Ceramic Glazed 400x400	Ceramic Glazed 300x300
04	Windows and Ventilators	Alluminium Section with 3 track MS Grils	Alluminium Section with 3 track MS Grils	Alluminium Section with MS Grils
05	Wall Finishing	12mm / 15mm plaster on walls and 6mm Plaster on Ceiling, Plastic Emulsion Paint with Putty, Acrylic Exterior Paint	12mm / 15mm plaster on walls and 6mm Plaster on Ceiling, Acrylic washable Distemper, Acrylic Exterior with putty Paint	12mm / 15mm plaster on walls and 6mm Plaster on Ceiling, Acrylic washable Distemper, Acrylic Exterior Paint
06	Doors	Wood work in frames of Door, Flush Door	MS wood frames of Door, Flush Door	MS frames of Door, Flush Door
07	Electricity	External as per CSPDCL norms Internal PVC Conduit wiring Modular Fittings.	External as per CSPDCL norms Internal PVC Conduit wiring Modular Fittings.	External as per CSPDCL norms Internal PVC Conduit wiring Modular Fittings.
08	Plumbing	G.I. / UPVC pipe line class "B" C.P. Fittings for water supply all fitting and fixtures of Approved Brand.	G.I. / UPVC pipe line class "B" C.P. Fittings for water supply all fitting and fixtures of Approved Brand.	G.I. / UPVC pipe line class "B" C.P. Fittings for water supply all fitting and fixtures of Approved Brand.



**छत्तीसगढ़ गृह निर्माण मण्डल**

"Note: All materials used shall be of brands approved by the board."

# LAYOUT PLAN

(Not to Scale)

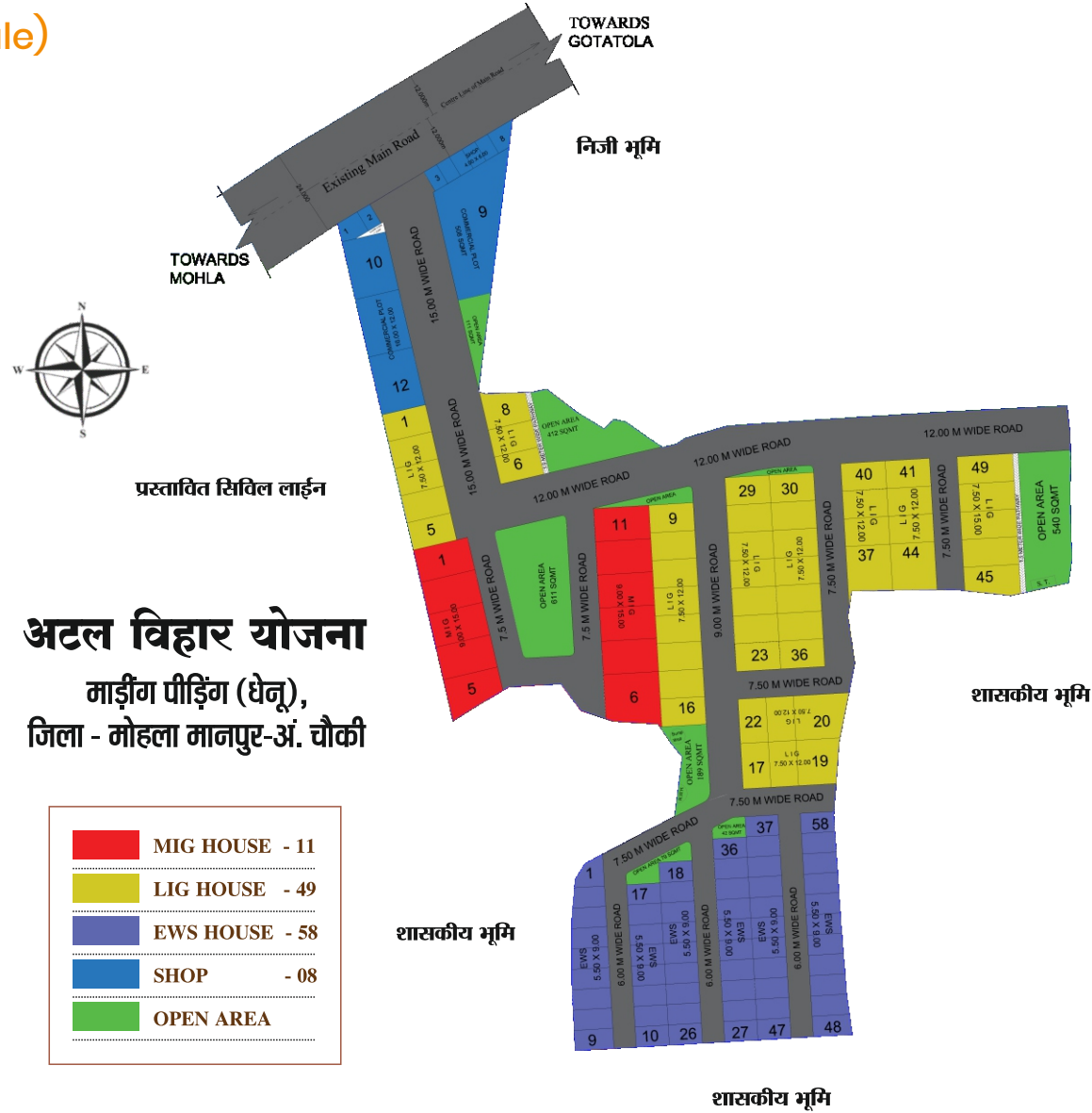

छत्तीसगढ़ गृह निर्माण मण्डल

## 3D View of Entrance Gate



**अटल विहार योजना**

माड़ींग पीड़िंग (धेनू),  
जिला - मोहला मानपुर-अं. चौकी

Approved by  
**RERA &  
TOWN AND COUNTRY  
PLANNING**



**छत्तीसगढ़ गृह निर्माण मण्डल**

# LOCATION PLAN

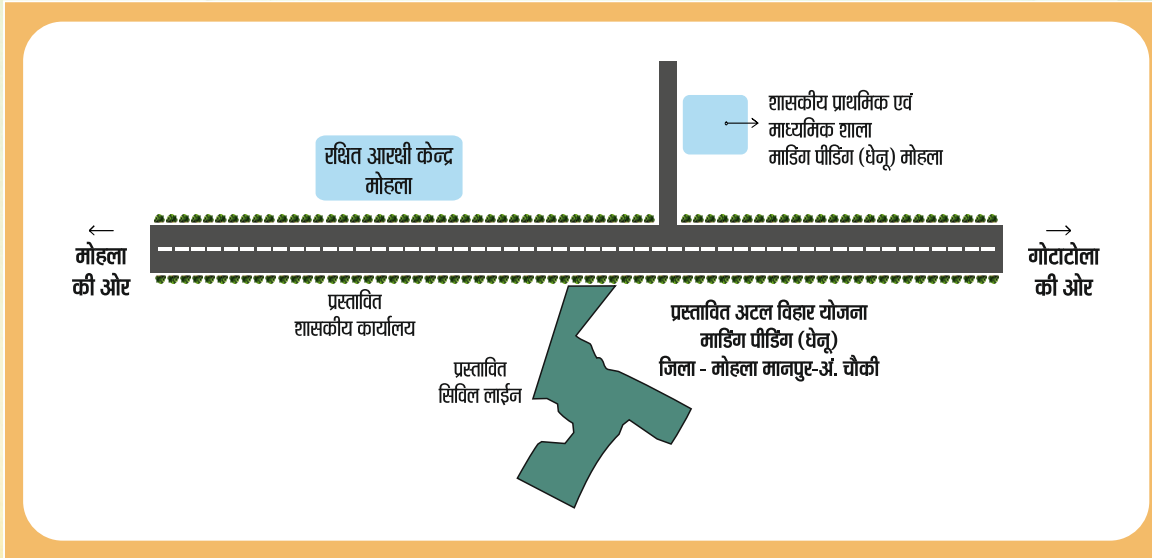

## प्रस्तावित योजना की दुरी :

- ❖ बस स्टैण्ड से दुरी 03 कि. मी.
- ❖ जिला चिकित्सालय से दुरी 04 कि. मी.
- ❖ शासकीय महाविद्यालय से दुरी 05 कि. मी.
- ❖ कलेक्टर कार्यालय से दुरी 05 कि.मी.

## : संपर्क सूत्र :

कार्यालय कार्यपालन अभियंता, छत्तीसगढ़ गृह निर्माण मण्डल  
नया बस स्टैण्ड व्यवसायिक परिसर, राजनांदगांव (छ.ग.)

## CONTACT

98271-75003, 76478-35037, 83193-35305,  
99079-48442, 81091-32680, 88895-44960

ऑनलाईन पंजीयन हेतु वेबसाईड - [www.cgghb.gov.in](http://www.cgghb.gov.in)



**1800 121 6313**



## छत्तीसगढ़ गृह निर्माण मण्डल